

平成19年度「年末の交通事故防止県民運動」の実施

運転は 人に社会に 思いやり

平成19年12月1日(土)～12月31日(月)まで!!



道志村国道413号は、昭和57年4月に主要地方道から国道に昇格されて以来、交通量が増加してきました。今では私たち住民の重要な生活道路でもあり、また、都市部から富士五湖とを結ぶ幹線道路として多くの観光客の皆さんが利用しています。

村では、平成6年から道志みちを利用する車両の交通量を把握することにより、村行政の政策方針の参考にするとともに、交通安全対策の推進を図ることを目的に、交通量調査を年3回実施しています。平成19年度に実施した結果は次のとおりです。

道志みち交通量調査の結果

実施月日	方面	乗用車	バス	普通貨物	大型貨物	バイク	自転車	計	合計
5月3日(連休)	山中湖方面	4,943	5	25	12	799	152	5,936	9,123
	津久井方面	2,461	4	20	7	628	67	3,187	
8月11日(土)	山中湖方面	3,854	15	62	83	531	38	4,583	6,998
	津久井方面	1,855	5	53	68	397	37	2,415	
11月3日(土)	山中湖方面	2,502	2	44	50	679	93	3,370	6,092
	津久井方面	2,143	2	39	36	457	45	2,722	



県民の日記念行事が11月10日・11日の2日間、甲府市小瀬スポーツ公園で開催されました。

今年で22回目を迎えた県民の日記念行事は、市町村ときめき広場・お祭り広場・地域おこし交流広場、また新酒のワイン祭りや県錦鯉品評会等たくさん催し物が行われました。

道志村では市町村ときめき広場において、山梨らしいもの市に参加して、特産品の生クレソン・酒まんじゅう・草もち・こんにやく・味噌・はまっごどうし等の販売をしました。

10日はあいにくの小雨の降る寒い中で入込客が少なかつたにもかかわらず、道志村の特産品を毎年楽しみに買いに来ていただく人がいました。

県民の日

記念行事に参加

山梨県心身障害者自動車燃料費助成金の請求手続きについて

県では毎年、障害をもつ人やその家族の方などに、家用自動車の燃料費の一部を助成しています。

◆対象者 軽自動車税または自動車税の減免を受けている方で、身体障害者手帳1級・2級の方、療育手帳Aの方及び戦傷病者手帳第2項症以上の方

◆対象期間 平成19年1月から12月の1年間

◆受付日・受付場所 平成20年1月中旬に各福祉保健事務所ごとに受付日及び受付場所を設定します。平成17年度から対象者の方への個別通知を廃止しております。

◆持ち物 対象手帳、印鑑、車検証、預金通帳、給油明細書又は支払証明書

◆問い合わせ 障害福祉課

TEL 0555-223-1461
 FAX 0555-223-1464
 TEL 0555-249032
 FAX 0555-249037
 道志村役場住民健康課
 TEL 522113



農業用廃プラスチックの収集について

法律で、農業用廃プラスチックは、農家が自己の責任において処分することとなっております。
道志村では、これまでも農業用廃プラスチックの再利用を目的に収集しており貴重な資源のリサイクルに寄与しております。

農業用廃プラスチック回収分類表

- 分類Ⅰ（リサイクル）
 - ハウス用ビニール
 - ポリ・クサビ肥料袋
 - 育苗箱・苗木ポット
 - ポリ花鉢 など
 - 分類Ⅱ（焼却処分）
 - 防鳥ネット等
 - マルチ類 など
- 農協から処理代として回収袋（1袋500円）を事前に購入してください。

※注意事項

- 農業用廃プラは、役場前収集場所に指定日の**午前7時～10時**までに出示してください。それ以外の時間には出示しないでください。
- 廃プラは、塩化ビニール、ポリエチレン系などの性質が違うので、必ず種類ごとに分別して束ねてください。
- 処理機械の故障の原因となりますので、土砂は除去し、ゴミや金物などの異物は絶対に入れないでください。
- 梱包（荷造り）する時、分類Ⅰは10～15kg程度にして、2ヶ所または十文字にヒモで結束してください。
- 分類Ⅱについては、農協で回収袋を購入して入れて出してください。

▼収集場所

役場前

▼収集日

12月21日（金）
午前7時～
午前10時

▼次回収集予定

来年7月頃
になります。

収集日以外には絶対に出さないでください。

問い合わせ先

役場産業観光課
農政係
電話 52-2114



平成20年度 浄化槽工事申込みについて

平成20年度に実施する浄化槽工事の申込みを受付しています

受付期間 平成19年12月20日（木）まで

予定基数 70基程度

費用は以下のとおりです。

	加入金		村からの補助	=	実質負担額
5人槽	84,000円	—	50,000円	=	34,000円
7人槽	105,000円	—	70,000円	=	35,000円
10人槽	126,000円	—	90,000円	=	36,000円

使用料

1ヶ月2,100円×12ヶ月＝年間25,200円

（使用料は2ヶ月分ごとに山梨県民信用組合の口座引落としになります。）

浄化槽の点検及び汚泥の引抜きは役場が実施します

- ※ 11人槽以上は産業振興課浄化槽係までお問い合わせ下さい。
- ※ 申込み用紙は産業振興課にあります。
- ※ 申込みが多い場合には調査の上翌年度以降になる場合もあります。
- ※ 道志村に永年居住している方に限ります（別荘などは対象外です。）

問い合わせ先 道志村役場産業振興課浄化槽係 TEL52-2114（直通）

診療所だより

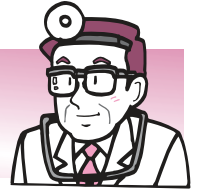

今回はインフルエンザについて記載したいと思います

インフルエンザの発生は、年により異なりますが、典型的には毎年11月下旬から12月上旬頃に始まり、翌年の1～3月頃に患者数が増加します。山梨県内においては昨季より2カ月半ほど早く甲府市の小学校で、インフルエンザ流行による学年閉鎖との報道も認められています。

インフルエンザウイルスは感染を受けてから1～3日間の潜伏期間後、38℃以上の高熱、頭痛、全身倦怠感、筋肉痛・関節痛等が突然出現。咳、鼻汁を併発し、約1週間の経過で軽快するのが典型的です。そのため高齢者や、慢性疾患を持つ患者、糖尿病などの代謝疾患・免疫機能が低下している人では、病状が悪化し、細菌感染症による肺炎、気管支炎を起こしやすくなり、入院や死亡の増加を認めます。小児では中耳炎の合併、熱性痙攣や気管支喘息の誘発、急性脳症の増加の可能性を認め親にとっては心配になります。受験生ではなおさらでしょう。

治療としては症状にあわせて緩和するための投薬がなされ、また細菌感染を伴う可能性のある人では抗生剤の投薬をおこないます。抗ウイルス薬では昨年と同様10代の子供では投薬が禁止されております。漢方薬が現在注目されていますが、体質によりすべての人に効果をめしめす訳ではありません。

予防が一番大事になります。人混みを避ける、特にマスクを着用する(咳により1～2メートル近辺まで飛沫します)、外出後のうがいや手洗い(接触感染の予防です)、室内の湿気を保つ、予防接種を受けることが挙げられます。

インフルエンザワクチンは、感染や発症そのものを完全に防ぐことではないのですが、重症化や合併症の発生を予防する効果が認められ、65歳以上の高齢者(特に施設入所者)、学校に通学している(特に受験生)、医療従事者、基礎疾患のある小児、妊娠14週以降の妊婦では必要となります。例えば高齢者では、死亡の危険を20%に大幅に減少させる報告を認めます。

流行の年には、死亡者数および肺炎死亡者数が増加、慢性基礎疾患(特に循環器疾患)による死亡者数が増加します。インフルエンザにかかったなと思う場合には早めに医療機関へ受診をしましょう、また受診の際にはマスクの着用がマナーであることも理解しましょう。

(参考文献)

国立感染症予防研究所：感染症情報センターホームページ

Advisory Committee on Immunization

Practices (ACIP)：MNWR 48,PR-4：1-28,1999

2007.11.10 朝日新聞記事

12月の予定

日曜日	月曜日	火曜日	水曜日	木曜日	金曜日	土曜日
11/25	11/26	11/27 午前：胃カメラ	11/28	11/29 研修のため休診	11/30	1 午前中のみ診察
2	3	4 午前：胃カメラ	5	6 研修のため休診	7	8 午前中のみ診察
9	10	11 午前：胃カメラ	12	13 研修のため休診	14	15 午前中のみ診察
16	17	18 午前：胃カメラ	19	20 研修のため休診	21	22 午前中のみ診察
23 天皇誕生日	24 振替休日	25 午前：胃カメラ	26	27 研修のため休診	28 御用納め	29 休診
30 晦日	31 大晦日	1/1 元旦	1/2 休診	1/3 休診	1/4	1/5 午前中のみ診察

月初めには保険証の提出をお願いします。

第5福竜丸見学

2年生は10月30日(火)に、総合的な学習の時間を使って、東京都江東区夢の島公園内にある第五福竜丸展示館を見学しました。

第5福竜丸は、昭和29年3月1日に太平洋のマーシャル諸島にあるビキニ環礁でアメリカが行った水爆実験により被害を受けた木造漁船です。水爆は原爆の千倍の威力があるといわれています。3月14日焼津港に帰った福竜丸は、大変な放射能を浴びていました。マグロは廃棄され、乗組員23名は全員急性放射能症で東京の病院に入院。無線長だった久保山愛吉さんは、同年9月に亡くなりました。

久保山さんは、人類初の水爆犠牲者となりました。その後、妻であるすずさんは、原水爆禁止運動を世界に広げるために一生を捧げました。その生き様について生徒たちは、夏の宿泊学習の平和集会で、元焼津中学校校長の飯塚利弘さんから話を聞いています。今回の見学で、実際に展示品を見て、核の恐ろしさと平和の大切さを心に深く刻んだことと思います。



来年は修学旅行で広島を訪ね、核の惨禍を目のあたりにし、平和な社会を築くために何をすべきかを考える学習へと発展していきます。

小中合同芸術鑑賞会
劇団風の子公演
「森のなかの海賊船」

10月22日(月)に隔年で行われていた小中合同芸術鑑賞会が行われました。

「風の子」は、昭和25年創立の歴史ある劇団です。この劇は、少年スキッパーが旅人と出会い、森の住人たちと共に海賊の宝を探し求めていくというストーリーで、本当の宝とは何かを考えさせられる物語です。



ライトも暗幕も使わず、ただあちこちに白い樹がある幻想的な舞台で繰り広げられる不思議な世界が広がり、体育館は深い森となり、観客も森の住人の

ような感覚を覚えました。

8名の役者さんのはつらつとした表情や体の動きから、演技をする上で多くのヒントを得ました。森の中の住人たちが物語の中の人物になる変わり目や、話が行ったり戻ったりするところが難しかったかもしれませんが、迫力ある演技に釘付けとなり、あつという間に70分が過ぎました。

子どもたちは劇をみながら、スキッパーや森の住人たちに自分の姿を重ね合わせ、「人には十人十色の個性があること」「仲間を信じ協力し合うことのすばらしさ」などを学び取ったと思います。

公演費用は村が全額負担してくださいました。生の舞台に触れることは、子どもたちの大きな喜びです。このような機会を与えてくださった村の対応に深く感謝いたします。

心肺蘇生法実技講習会

校内強歩大会を控えた10月19日(金)に、全校生徒・職員を対象に心肺蘇生法の実技講習会が実施されました。



都留市消防署道志出張所から4名の講師に来ていただき、丁寧な指導をしていただきました。気道確保や心臓マッサージのやり方を一人一人体験しました。

校内強歩大会

雨のため延期となった校内強歩大会が、10月29日(月)に実施されました。大会実施に当たっては、学校の浅川先生駐在所の桂原巡査部長、消防署の職員3名、PTAの理事20名のみなさんに安全確保の面から多大な御協力をいただきました。今年も国道の舗装工事業者さんにも1日作業を遅らせてもらうなど、都合をつけてもらいました。体調不良で参加できなかった8名を除く45名が、13キロのコースをみごとに完走しました。



沿道に、ご家族・ご近所の方々・かわいい園児たちが多数応援に駆けつけてくれました。その声援に背中を押されるように走る生徒の姿が、たくましく見えました。

6位入賞者

- 1位 佐藤 那央 (1年 男子)
- 2位 杉本亜李砂 (1年 女子)
- 3位 池谷 千明 (2年 女子)
- 4位 池谷 祐 (1年 男子)
- 5位 池谷 彩香 (2年 女子)
- 6位 池谷 健太 (1年 男子)
- 7位 池谷 まりな (3年 女子)
- 8位 佐藤 伸哉 (1年 男子)
- 9位 山口 明日香 (2年 女子)

見事、金賞おめでとう

今年も「中学生の税についての作文コンクール」に三年生が応募しました。その中で杉本有華さんの「心をつなげる税金」が、大月税務署管内納税貯蓄組合連合会会長賞(金賞)を受賞しました。

先日、校長室にて当連合会の代表者より賞状の贈呈がありました。本校は近年、連続受賞しています。



小善地 杉山和雄さん
邦子さん

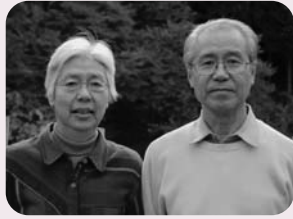

川崎から道志に移り住んでこの12月で丸4年。豊かな自然と清流に魅せられながら、ご近所のみなさんに日々お世話になり、また、村の方々にも親しくお付き合いいただき、道志での生活を楽しんでいます。

この間、体育大会や納涼盆踊り、「五感のつどい」など村の諸行事に参加し、お陰さまで村の方々との交流が進み喜んでいます。同時に、若い人たちがいろいろな行事に参加し「会」を盛り上げ、支えていることに感心しています。心温かい村の人たちと若い人の元気な行動が、道志村の新しい村づくりを進めているものと感じています。

私たちは、元気な時にできることはやろうと、ボランティア「あすなろ会」に参加しお手伝いしています。また、「稲作体験の会」を山口達夫さんご夫妻の全面的なご指導・ご援助をいただいで立ちあげ、道志の米づくりを体験しています。これには、東京や横浜などから多いときは60名も参加しています。

これからもいろいろな方々にお付き合いいただきたくと思っています。よろしくお願いします。

道志村社会福祉協議会 からお知らせ

●ボランティアを募集しています

モデル事業実施

都会から移住したシニア世代が地域にとけ込み、人材としてその経験と知識を活かした福祉有償ボランティア事業の実施

・デイサービス送迎ボランティア

(デイ利用者の送迎)

毎週木曜日 午前8時30分～午前10時 午後3時～4時30分まで

・食事サービス配食ボランティア

(一人暮らし等に食事の配達)

毎週木曜日 午前10時30分～12時まで

●道志案内仕隊養成講座

村の名所・旧跡を学んで観光ガイドボランティアをしてみませんか？

1月 第3火曜日 午前9時30分より

2月 第3火曜日 午前9時30分より

3月 第3火曜日 午前9時30分より

場所はそれぞれ道志村福祉センターで行います。

※希望者は道志村社会福祉協議会に申し込んでください。

ボランティア活動に対して道志の湯利用券が配布されます。

●12月は歳末助け合い義援金の募集が始まります

赤い羽根募金と共に地域の役員さんが各家庭を伺いますのでご協力を願います。

お問い合わせは 道志村社会福祉協議会 TEL 52-2072

工業統計調査を実施します — 製造業事業所の皆様へ —

経済産業省・山梨県では、工業統計調査を平成19年12月31日現在で実施します。

調査をお願いする事業所には、知事から任命された統計調査員が調査票を持って伺いますので、調査にご協力をお願いします。

◆調査対象 製造業を営む事業所 (調査票の提出は従業者数4人以上の事業所)

◆調査実施時期 平成19年12月中旬から平成20年1月

◆問い合わせ 統計調査課
TEL 055-223-1343
FAX 055-223-1347

道志村役場総務課
TEL 52-2111

ひとり親家庭小中学校入 進学支度金支給について

内容 平成20年4月に小中学校へ入進学する児童がいるひとり親家庭に対して、県より「ひとり親家庭小中学校入進学支度金」を支給します。

●県内在住であること。

●平成20年4月に山梨県内の小中学校(聾学校、盲学校、養護学校を含む。)へ入進学する児童を監護し、生計を同一するひとり親家庭の親(父母のない児童の養育者を含む。)であること。

※ただし、児童福祉施設(母子生活支援施設を含む。)に入所中の児童並びに里親に委託中の児童は除く。

●平成19年度(平成18年分)の所得税が非課税である世帯であること。

●生活保護の受給世帯でないこと。

支給額 入進学する児童1人につき1万円

申請期限 平成20年1月31日(木)

※平成20年1月1日以降に上記要件へあてはまるようになった場合、もしくは1月31日(木)までに申請が出来なかった場合には、平成20年3月31日(月)まで受け付けます。

※申請用紙は、富士・東部保健福祉事務所もしくは道志村役場にあります。

提出場所 〒403-0005
富士吉田市上吉田1-2-5

富士・東部保健福祉事務所
福祉課 児童生保担当

問い合わせ先
道志村役場 住民健康課
母子福祉担当 電話52-2113

道志村役場 住民健康課
母子福祉担当 電話52-2113

慶 弔

お誕生おめでとう(出生)

板橋 加藤 三佳ちゃん (届出人)

末永く、お幸せに(結婚)

(忍野村 長田 陽三
上白井平 水越 景子)

お悔やみ申し上げます(死亡)

大渡 佐藤 花子 73歳

美味しいお米を 頂きました

道志村稲作体験の会の皆さんが今年も収穫した米を11月6日に公共施設の福祉センター・保育所・給食センターに贈呈しました。今回収穫した米は400kgと昨年より多く収穫され、道志村の澄み切った空気と山間を流れる清らかな水で美味しいお米となり頂いた皆さんはとても喜んでいました。



福祉センターに贈呈

入札結果

平成19年11月5日実施の浄化槽工事の入札結果について公表いたします。

工事番号	工事名	落札者	落札金額	予定価格	工期	指名業者
18	神地浄化槽工事	㈱渡建工業	5,750,000	6,000,000	11月7日～1月25日	㈱佐藤工業所・㈱渡建工業・長田産業㈱・(有)佐藤設備・(有)七里緑化
19	釜之前浄化槽工事	長田産業㈱	6,710,000	7,090,000	11月7日～1月25日	㈱佐藤工業所・㈱渡建工業・長田産業㈱・(有)佐藤設備・(有)七里緑化
20	川原畑浄化槽工事	㈱佐藤工業所	6,100,000	6,250,000	11月7日～1月25日	㈱佐藤工業所・㈱渡建工業・長田産業㈱・(有)佐藤設備・(有)七里緑化
21	竹之本浄化槽工事	(有)佐藤設備	5,950,000	6,140,000	11月7日～1月25日	㈱佐藤工業所・㈱渡建工業・長田産業㈱・(有)佐藤設備・(有)七里緑化
22	久保浄化槽工事	(有)七里緑化	6,200,000	6,470,000	11月7日～1月25日	㈱佐藤工業所・㈱渡建工業・長田産業㈱・(有)佐藤設備・(有)七里緑化

平成19年10月16日実施の物品購入の入札結果について公表いたします。

契約番号	工事名	落札者	落札金額	予定価格	工期	指名業者
13	道志村診療所レントゲンシステム整備	豊前医科㈱	11,960,000	12,250,000	10月18日～12月16日	豊前医科㈱・マコト医科精機㈱・㈱ムトウ山梨・㈱やまひろクラヤ三星堂

工業統計調査を実施します — 製造業事業所の皆様へ —

経済産業省・山梨県では、工業統計調査を平成19年12月31日現在で実施します。

調査結果は、国や地方公共団体の行政施策の重要な基礎資料として使われるほか、企業、大学などでの研究資料、小・中・高等学校の教材など、広く利用されています。

調査をお願いする事業所には、知事から任命された統計調査員が調査票を持って伺いますので、調査にご協力をお願いします。

なお、調査票に記入していただいた内容については、統計法に基づき秘密が厳守されますので、正確なご記入をお願いします。

◆調査対象 製造業を営む事業所
(調査票の提出は従業者数4人以上の事業所)

◆調査の内容 1年間の生産活動に伴う製造品の出荷額、原材料使用額など

◆調査実施時期

平成19年12月から平成20年1月

◆問い合わせ

統計調査課

電話 055-223-1343

FAX 055-223-1347

道志村役場総務課

TEL 522-111

道志川清掃の実施

10月21日今年も水辺の感謝の日にちなみ道志村漁業協同組合、道志川リバーキーパー、NPO法人日本フイッシングガイド協会の三団体で道志川の清掃活動が実施されました。

当日は善之木地区から神地石原橋までの2・5キロを8人で清掃しましたが、台風9号の通過後のためゴミが少ないと見込んでいましたら、軽トラック1台分のごみの量でした。

きれいで美味しい水源地を守るために、これからも清掃活動を継続していただく様に又地域の皆さんのご協力もお願いします。



秋を象徴する花でこの大菊は観賞用としてきれいにたくさん咲いていました。



趣味の園芸

菊（一輪菊） 佐藤ひさよさん（大室指）



わが家のアイドル

杉本 蒼星くん（大指）
平成17年9月11日生
父 真一さん 母 妙子さん

12月行事予定

日	月	火	水	木	金	土
						1日
2日	3日	4日 つぼみっこくらぶ (PM2:00福祉センター)	5日 議会運営委員会 (PM3:00) 英会話教室 (PM7:00中央公民館)	6日	7日 ピリースブートキャンプ 教室 (PM7:00中央公民館) 民生委員・児童委員委嘱式 (PM1:30役場)	8日
9日	10日 ヨガ教室 (PM7:30福祉センター)	11日 定例村議会開会 日印交流事業・イ ベント舞踊 (PM1:00道志中)	12日 英会話教室 (PM7:30中央公民館) 介護予防運動教室 (PM1:30福祉センター)	13日	14日 ピリースブートキャンプ 教室 (PM7:00中央公民館)	15日 水源の森冬期休業 (12/15~2/29)
16日	17日 道志小学校卒業 写真撮影 (PM1:00) ヨガ教室 (PM7:30福祉センター)	18日 つぼみっこ・クリ スマス会 (AM10:30福祉センター)	19日	20日	21日 教育委員会 (PM3:00) ピリースブートキャンプ 教室 (PM7:00中央公民館) 乳幼児健診 (PM1:30福祉センター)	22日 道志中学校親子料 理教室 (PM0:30) 資源ごみ収集日
23日 天皇誕生日 道志渓谷餅つき 大会 (道の駅どうし)	24日 振替休日	25日 農業委員会 (PM3:00) 固定資産税第3期 納期	26日 介護予防運動教室 (PM1:30福祉センター)	27日 ピリースブートキャンプ 教室 (PM7:00中央公民館)	28日 仕事納め ピリースブートキャンプ教 室 (PM7:00中央公民館) 道の駅どうし年末年始特 別休暇 (12/28~1/1) 道志の湯年末休業 (12/28~12/31)	29日 福祉センター年末 年始休業 (12/29~1/3)
30日	31日 大月警察署 日の出 暴走取締り(役場前)					

1/4 仕事始め 1/6 新春道志～山中～忍野駅伝 1/11 中学校始業式 1/13 成人式 1/14 消防団出初式
1/15 小学校始業式

12月の納税 固定資産税 (第3期)

第324号
平成19年12月1日

発行 道志村役場
〒402-0209 山梨県南都留郡道志村 6181-1
TEL 0554-52-2111(代) FAX 0554-52-2572
URL <http://www.vill.doshi.yamanashi.jp/>