

## 第76回 横浜開港記念バザーに 道志村も出店しました

5月27日から6月2日まで横浜公園にて、第76回横浜開港記念バザーが行われました。開港祭親善大使の大江さんにお手伝い頂、道志村のブースも大盛況でした。



東富士七里太鼓もイベントで演奏を披露しました

## 第2回 道志 クラフトフェア



5月26日・27日の両日、道の駅どうし・芝生広場において「第2回道志クラフトフェア」が開催され、村内で創作活動を行うクラフト作家の皆様の作品を展示、販売しました。

道の駅を訪れるお客さんとクラフトを通して楽しい交流が行われました。次回開催は10月を予定しておりますので、多くの皆様のご来場をお待ちしております。



### 夏の五感の集い

## 「第6回 富士登山」

(夏休み親子体験学習)

富士山の自然を学び、親しみ、豊かな恵みに感謝し、環境保全のために一人ひとりが積極的に行動したいと思えます。限られた時間の中で大変の事と思えますが、子ども達にとって一生の思い出となるよう、次のおり計画しましたので振るってご参加下さい。

・ 実施日 平成19年7月22日～23日

・ 参加対象者 どなたでも

・ 参加人員 25名

・ 参加費用 一組 18,000円  
一人 10,000円

・ 申込締切日 7月13日

お問い合わせは・・・

教育委員会 社会教育係

TEL 52・2181



昨年の富士登山

# 診療所だより

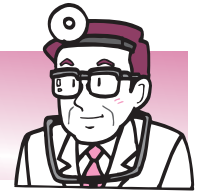

今月は認知症状について記載したいと思います。

認知症状とは65歳以上の少なくとも10人に1人は認知症状であるとの報告があります。内容では1990年よりアルツハイマー病による認知症が増加しているという報告が認められます。歴史的には脳出血は1970年頃より激減し、現在は脳梗塞が増加しています。そのため、脳血管性の認知症そのものも増加をしています。

アルツハイマーとは脳の変性疾患、脳血管性は脳梗塞によるもので微妙に治療方が異なりますが、どちらも病態は同じと大体考えていいと思います。

原因として、生活スタイルの欧米化が考えられています。認知症の位置づけが長期に渡る、メタボリック症候群に耐えられなくなり発病したととらえているわけです。食事、運動、といった生活習慣の改善が予防、治療効果が認められていることからもきているようです。

また、認知症状の中では適切な時期に適切な診断、治療がなされれば、治るものも認めます。全体としては、1割のようですが、甲状腺機能亢進症、慢性硬膜下血腫、うつ病などです。そのため、一度は医療機関の受診をしていただくことをおすすめします。認知症は慢性の病態です。そのため、長期ケアも大事になります。リハビリ、デイケア、定期短期入所、ヘルパー派遣、訪問看護など社会福祉サービスの利用が必要です。特に終末期では肺炎などの内科疾患の合併により救急を含めた一般病院での治療とケアが必要ですし、嚥下リハビリ、デイケア、ヘルパーを多く導入する必要が出てきます。徘徊をする方もある時間になると出かけてしまう方はデイケアに参加することが有効です。頻回で進行した方は不可能です。

脳血管性、およびアルツハイマー病のどちらも、高血圧、高脂血症、糖尿病の管理を適切に行うと高率に認知症の発症危険度が低下するようです。

認知症の治療について、日本では内服薬については現在は一種類の薬のみです。記憶力、判断力の障害が改善した例が報告されています。ただ全例に効果が認められるわけではなく、また認知症状が高度に認められる方の場合にある一定期間です。約一年程で徐々に進行していくという報告もあります。現在は早期より使用が効果あるのではと早期病態で内服してもらい研究中です。

東洋医学的には漢方薬として、抑肝散、当帰芍薬散の処方があります。アロマではレモンとローズマリーが交感神経を刺激し、軽度認知症の方の予防効果を認めます。

認知症、骨粗鬆症、動脈硬化が三大老年疾患の位置づけをなし、今後メタボリックにならない対策が強化されることが予想されます。健康増進は手間と時間が大変です。しかし、こういった根拠のもとに成り立っているようです。

予防がとても大事な疾患となりました。血圧、高脂血症管理をしっかりしていきましょう。

## 7月の予定

日曜日	月曜日	火曜日	水曜日	木曜日	金曜日	土曜日
1	2	3	4	5 研修のため休診	6	7 午前中のみ診察
8	9	10	11	12 研修のため休診	13	14 午前中のみ診察
15	16 海の日	17	18	19 研修のため休診	20	21 午前中のみ診察
22	23	24	25	26 研修のため休診	27	28 午前中のみ診察
29	30 休診	31 休診	8/1	8/2 研修のため休診	8/3	8/4 午前中のみ診察

月初めには保険証の提示をお願いします。

**しいたけ栽培を始めました**

緑の少年隊の活動の一環として、4・5・6年生がしいたけの栽培を手がけました。原木に穴あけをし、種菌を植えました。何人かの子どもたちは経験したことがあったようですが、ほとんどの子どもたちは初めての経験で、真剣に取り組んでいました。全児童に一本ずついきわたります。今秋か来春にはマイしいたけの収穫ができそうで、子どもたちはとても楽しみにしています。



**不審者侵入防止訓練を行いました**

今年も不審者侵入防止訓練を実施しました。大月署の方と駐在所の桂原さんの協力・指導を受け、校舎内にも不審者が侵入という想定で行いました。速やかな通報・子どもの安全確保・安全な避難・迅速な不審者に対する対応を心がけながらの訓練でした。

また、学校に設置されている緊急警報装置や刺す又、ネットランチャー等の効果的な使用方法も指導して頂きました。みんな緊張の中、真剣に訓練に取り組みました。

**心肺蘇生法・AEDの講習会を行いました**

子どもたちの水泳指導に先立ち、心肺蘇生法とAED（自動体外除細動器）の使用講習会を行いました。都留消防署道志出張所の救急救命士の方々に講師をお願いしました。起こってはならないことですが、もしもに備え、常に安全に心がけていきたいと思えます。



**おじいちゃん・おばあちゃんと一緒に**

おじいちゃん・おばあちゃんを招いて、子どもたちの授業を見ていただいたり、昔の遊びを体験したり、ヨモギ団子を作ったり、鉛筆を削ったりと子どもたちと共に楽しいひとときを過ごしました。毎年行っていますが、いつも大勢の方々に参加していただいております。今年は86名もの参加を頂きました。

良い機会ですので、次には、遠くにお住まいのおじいちゃん・おばあちゃんにも声をかけていただき、是非、お孫さんの様子を見ていただけたらと思っております。





## これからもよろしく

板橋 宮城 親仁さん



20年位前から、道志道を利用し山中湖へよく釣りに通ったものです。道志村は通り過ぎるだけで特別な思いもありませんでした。でも今僕は、

道志村に移住し、早6年経とうとします。

毎日百キロ以上の道のりで、八王子の会社に通っています。たまには、川越、横浜、沼津、松本、甲府等と飛び回ります。

行き違った人達に僕が道志村に住んでいることを話すと必ず『なぜ?』と聞かれます。なぜ?と尋ねられても、大切な家族が待っているから、ここが好きだから、ここが出発地点になったから。

当初は都心からも近く、自然が豊かだからここに別荘を建てようと思いましたが。別荘の予定が、本宅になってしまいました。今では、嫁さんと出逢い、子供2人を授かり、いろいろな人達と知り合えました。

僕は沖縄で生まれ育ちましたが、僕らの子供達はここで生まれ育ち、大きくなっていくのが楽しみです。特に子供達には、道志村の豊かな自然と人を大切に、触れ合って育てたい。

道志村の一員として、これからも、僕達をよろしくお願い致します。

## 平成19年度 巡回就学相談のお知らせ

山梨県総合教育センターでは、発達の遅れやその心配のあるお子さんの就学に関する相談会を実施しています。相談に当たるのは小・中学校や特別支援学校で子供たちと接している経験豊かな先生方です。

### 申し込み方法

- ・申し込みは申込用紙に必要事項を記入の上、居住地の教育委員会に提出するか、または総合教育センター特別支援教育部へ直接郵送してください。
- ・相談時刻を調整して、後日ご家庭に連絡します。
- ・申し込みは7月31日(火)までに必着

お問い合わせ先  
お問い合せ先

山梨県総合教育センター

特別支援教育部

TEL 055-263-4606

(直通)

〒406-0801

笛吹市御坂町成田1456

## 将棋研究会の開催について

7月6日から毎月6日(午後7時)の日 定例で将棋研究会を中央公民館2階で行いますのでどなたでも結構ですご参加ください。

道志村文化協会囲碁将棋クラブ

## 小中学校施設の 耐震状況について

現在の耐震性の状況は次のとおりとなっております。

道志小学校校舎	耐震性あり
道志小学校屋体	平成19年度耐震補強予定
道志中学校校舎	耐震性あり
道志中学校屋体	平成21年度以降耐震化予定

学校施設は、児童生徒が一日の大半を過ごす学習・生活の場であるとともに、災害発生時には地域住民の避難場所ともなる重要な役割を担っておりますので、地震災害に対して耐震性の低い屋体については順次耐震化を図り、村民のみなさまの安全確保に努めていきます。

## 屋内プール営業 開始します

本年度次の日程にて屋内プールを営業します。

みなさんどうぞご利用ください。

### 営業時間

7月5日(木)～22日(日)

木曜日～日曜日

午後1時～午後6時

7月23日(月)～8月26日(日)

毎日

午前10時～午後1時

午後1時30分～午後5時

午後6時～午後8時

8月30日(木)～31日(金)

木曜日～日曜日

午後1時～午後6時

### 料金

大人(村内者) 200円

大人(村外者) 500円

子供(村内者) 100円

子供(村外者) 300円

※いずれも時間区分ごとの料金です。

### アルバイト募集

営業に伴い、アルバイトを募集しております。経験は問いませんのでご希望の方は教育委員会までお問い合わせ下さい。

お問い合わせは・・・

教育委員会 社会教育係

TEL 52-2181



(5月分届出)

お誕生おめでとう(出生)

谷 相 佐藤 秀虎ひでとら  
(届出人) 佐藤俊範

お悔やみ申し上げます(死亡)

長 又 池谷 清子 82歳

シートベルトとチャイルドシートの着用率100%をめざして  
「シートベルト着用  
ステップアップ運動」**実施中**

期 間 平成19年6月25日(月)～8月31日(金)

♡自分と大切な人の命を守るために♡

シートベルトと  
チャイルドシートを忘れずに!

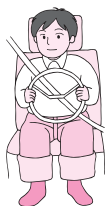

山梨県・山梨県交通対策推進協議会・道志村

## 水田の消毒

6月15日農済富士によるイモチ病の消毒が村内全域に亘り実施されました。当日は農済の職員、道志村の役員等25人程参加して消毒しましたが、広い水田においては環境に配慮しながら、散布作業の効果を確認するため、リモコンヘリコプターを使用して空中散布消毒が行われました。



ヘリコプターによる消毒の空中散布(谷相地区)



## 農業用廃プラスチックの 収集について

法律で、農業用廃プラをみだりに捨てたり、野焼きしたりすると罰せられます。

道志村では、これまで農業用廃プラの再利用を目的に収集しており、貴重な資源のリサイクルに寄与しております。

### 農業用廃プラスチック回収分類表

#### 分類Ⅰ

ハウス用ビニール・  
ポリ・クサビ肥料袋・  
育苗箱・苗ポット・  
ポリ花鉢 など

#### 分類Ⅱ

防鳥ネット等  
マルチ類  
ブルーシート など

農協から処理代として  
回収袋(1袋500円)  
を事前に購入してくだ  
さい。

### ※注意事項

● 農業用廃プラは、役場前収  
集場所に指定日の午前7時  
～10時までに出してください。  
それ以外の時間には出  
さないでください。

● 廃プラは、塩化ビニール、  
ポリエチレン系などの性質  
が違うので、種類ごとに分  
別して束ねてください。

● 処理機械の故障の原因とな  
りますので、土砂は除去し、  
ゴミや金物などの異物は絶  
対に入れないでください。

● 梱包(荷造り)する時、分  
類Ⅰは10～15kg程度にして、  
2箇所又は、十文字にヒモ  
で結束してください。

分類Ⅱについては、農協  
で回収袋を購入して入れて  
出してください。

▼収集場所  
役場前

▼収集日  
7月19日(木)  
午前7時～  
午前10時

▼次回収集予定  
本年12月頃  
になります。

絶対に出さないで  
ください。

問い合わせ先

役場産業振興課  
農政係  
電話 52・2114



ラン科で多年草、丸い地下茎はエビの様な姿で横に連なっているのをエビに見立てたと言います。



エビネラン 出羽 和春 (笹久根)



わが家の  
アイドル

とくま  
佐藤 徳磨くん (馬場)  
平成17年6月7日生  
父 徳敏さん 母 美津子さん

## 7月行事予定

日	月	火	水	木	金	土
<b>1日</b> 粗大ごみ収集 (善之木体育館駐車場)	<b>2日</b> 社会を明るくする 運動 (PM1:00)  村民税納期	<b>3日</b> 道志水源基金運営委員会 (AM11:00 横浜市) アクアビクス教室 (PM7:30 プール) 創作活動教室 (PM1:30 福祉センター) 学校運営委員会 (AM9:00)	<b>4日</b>	<b>5日</b> プール 一般開放 (~7/20 木・金・土・日)  横浜市間伐材活用検討 部会 (PM1:00道の駅)	<b>6日</b> 将棋研究会 (PM7:00 中央公民館)	<b>7日</b>
<b>8日</b> 粗大ごみ収集 (唐沢体育館駐車場)	<b>9日</b> ヨガ教室 (PM7:30 福祉センター)	<b>10日</b> つぼみっこくらぶ (PM2:00 七夕)	<b>11日</b> アクアビクス教室 (PM7:30 プール)	<b>12日</b>	<b>13日</b>	<b>14日</b> ホテル祭り (観光農園)
<b>15日</b>	<b>16日</b> 海の日	<b>17日</b>	<b>18日</b> 創作活動教室 (PM1:30 福祉センター)  アクアビクス教室 (PM7:30 プール)	<b>19日</b> 定例教育委員会 (PM3:00)  農業用廃プラスチック チックごみ収集 (AM7:00~10:00 役場前)	<b>20日</b> プール 一般開放 (~8/23 毎日) 道志小学校終業式・ 夏休み~8/23 乳幼児健診 (PM1:30福祉センター)	<b>21日</b> 7/21~8/20まで 夏の交通事故防止 県民運動
<b>22日</b> 第6回富士登山 22~23日  粗大ごみ収集 (道志小・道志中グラウンド)	<b>23日</b> 道志中学校終業式 ・夏休み~8/23  ヨガ教室 (PM7:30 福祉センター)	<b>24日</b> 夏休み親子映画会 (PM6:30)  つぼみっこくらぶ (PM2:00 食育)	<b>25日</b> 夏休み親子映画会 (PM6:30) 農業委員会 (PM3:00)  アクアビクス教室 (PM7:30 プール) 吉村先生・冒険学校 (グリーンロッジ 25日~28日)	<b>26日</b>	<b>27日</b>	<b>28日</b> 資源ごみ収集日  もろこし祭 (道の駅どうし AM10:00)
<b>29日</b> 粗大ごみ収集 (旧久保分校・月夜 野詰所)	<b>30日</b>	<b>31日</b> 固定資産税納期  国保料、 介護保険料納期  水道使用料納期				

8/1~4 吉村先生 冒険学校

8/4 水源の森国際音楽祭

### 7月の納税

村民税(第1期)  
固定資産税(第2期)  
国民健康保険料(第2期)  
介護保険料(第2期)  
水道料・浄化槽使用料(第2期)

第319号  
平成19年7月1日

発行  道志村役場  
〒402-0209 山梨県南都留郡道志村 6181-1  
TEL 0554-52-2111(代) FAX 0554-52-2572  
URL <http://www.vill.doshi.yamanashi.jp/>



この広報紙は環境保護のため、古紙配合率100%の再生紙、大豆油インキを使用しています。