

学校だより

道志小学校
(第5号)

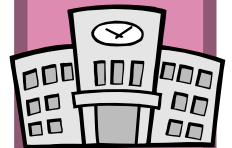

新しい友達

卒業生がいなくなつて少し寂しかった小学校にも、新しい一年生二十一名が入学しました。在校生や来賓の方々に祝福された子どもたちは、学校の宝であり村の宝です。



交通安全教室



交通安全教室のために、甲府からお巡りさんが来て下さいました。低学年は「けんちゃん」の人形による腹話術、高学年は自転車を使つての指導をしてもらいました。この指導の中で「命の大切さ」がわかつたようです。

図書・園芸・手話等の 学校ボランティア応募への御礼



第四号で「学校ボランティア募集」を呼びかけたところ、多くの皆様から応募していただき有り難うございました。学校を支えて下さる保護者や地域の皆様方に感謝申し上げます。
図書ボランティアの方には、火・水・木曜日の休み時間に読み聞かせをしていただき、子ども達も図書室に行くのを楽しみにしています。
なお、園芸や授業での特技を提供していただいている皆様方には、これからも機会があることに御協力いただきたいと思います。



校訓「創造」

小学校では、校訓「創造」を決めました。どの児童も、生き生きと個性豊かに育ってもらいたいという願いからです。
学校教育目標は「どつしがわ」です。

「ど」うしてかな、どつしたらよいか考える子
「う」んどう大好き、元気な子
「し」ぜんも大好き、村にほりが持てる子
「が」んばりがまん、最後までやりぬく子
「わ」らいとユーモア、たやさぬ子

基本健診 がん検診 を受けてみましょう!

事前に配りました問診表に必ず記入の上、検診会場にお持ち下さい。

実施日	時間	検査項目	場所	備考
5月11日(日)	午前 8 : 00 ~ 10 : 00	胃がん検診	中学校体育館	
	午前 8 : 00 ~ 10 : 00	腹部エコー検診	"	
	午前 8 : 00 ~ 11 : 30	骨粗鬆症予防検診	"	
	午前 8 : 00 ~ 11 : 30	結核肺がん検診	"	
	午前 9 : 00 ~ 11 : 30	基本健診	"	
	午前 8 : 00 ~ 9 : 30	大腸がん検診	"	
5月21日(水)	午前 9 : 00 ~ 11 : 30	基本健診	旧善之木小体育館	
6月23日(月)	午前 9 : 00 ~ 11 : 30	基本健診	旧久保分校	

検査料金

検診の種類	検診でわかる病気	検査料	自己負担	村負担
基本健診	高血圧、心臓病、肝臓病等の成人病	5,110円	1,000円	4,110円
胃がん検診	胃、十二指腸潰瘍、ポリープ、炎症、がん等	4,040円	500円	3,540円
大腸がん検診	小・大腸炎症、がん等	1,810円	500円	1,310円
胸部レントゲン検診	肺結核、肺がん等	1,140円	無料	1,140円
肝がん検診(超音波)	胆のう、肝臓、膵臓等の異常	3,240円	500円	2,740円
骨粗鬆症検診	骨粗鬆症等	2,650円	500円	2,150円

(70才以上の方は無料です)

- **大腸がん検診** 事前に渡された容器に2日間採便して、必ず問診票と一緒に11日の午前9時30分までに中学校体育館へ届けてください。
- **骨粗鬆症予防検診** 昨年の骨粗鬆症予防検診で要精検、要観察だった人は今年も受けましょう。特に30才～60才の女性はぜひ受けましょう。
- 超音波エコーは、春の健診の中学校体育館の時と秋の健診の唐沢小体育館の2回ですので、注意してください。
- 基本健診、がん検診を受診される方は、朝食をとらないでください。前日の過労・寝不足・大酒はさけてください。

上記以外にも次のような検診がありますので、都合のよいものを受診してください。

- 働きざかり花の実年検診 5月27日、28日、29日 場所：石和温泉病院 クアハウス石和
対象者 35・45・55・60・65才
- 結核・肺がん検診は7月16日(長又～谷相)、7月17日(西和出村～月夜野)です。

圏域ふれあい探検バス参加者募集

主催 山梨県東部広域連合

東部広域市町村圏の2市1町4村（都留市・大月市・上野原町・秋山村・道志村・小菅村・丹波山村）で組織する山梨県東部広域連合では、地域間交流活動の促進を図る事を目的に、圏域市町村の皆さんに他の市町村への理解を深めていただくため、市町村の主な施設を見学する「圏域ふれあい探検バス」を運行しています。

つきましては、下記のとおり実施しますので村民の皆様のご応募をお待ちしております。ふるってご参加ください。

尚、村のマイクロバスで実施する予定でありますので募集人員が少ないため、先着順とさせていただきます。

実施予定日 平成15年6月24日（火曜日）

募集人員 20名（定員になりしだい締め切り）

参加料 1,000円（昼食代）

募集締切り 平成15年5月30日（金曜日）

見学場所 クリーンセンター（大月・都留衛生組合） 葛野川PR館（東電）
多摩源流 小菅の湯 丹波山温泉のめこい湯
羽置の里「びりゅう館」 ミュージアム都留

申込み先 道志村役場 企画財政課（TEL. 52-2111 内線16）
住所・氏名・年齢・電話番号を電話にて申込みください。

丹波山村のめこい湯

高齢者福祉センター（丹波山村）

天然の単純硫黄温泉「のめこい湯」（昼食・入浴）と高齢者住宅を併設するデイサービス施設「高齢者福祉センター」



多摩源流小菅の湯

周辺農林業体験施設（小菅村）

ハーブも植えられている高アルカリ温泉「小菅の湯」とコテージ、木工芸館、そば打ち体験館、森の情報館などが一体的に整備されている「周辺農林業体験施設」



羽置の里 びりゅう館

（上野原町）

そば打ち、ガラス工芸や陶芸などの体験施設。そばを中心とした薬膳長寿料理が有名。

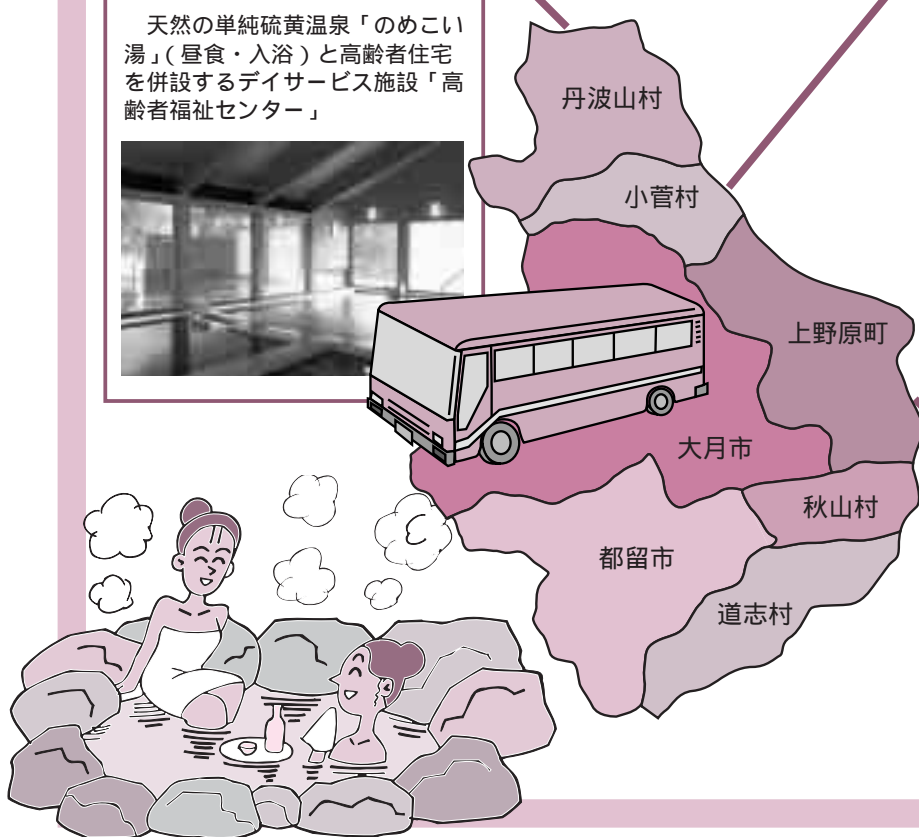



農業用廃プラスチックの 収集について

農業用廃プラ（使用済みのマルチビニールやポリフィルムなど。）は、「廃棄物の処理および清掃に関する法律」によって排出者である農家自らの責任において処理することが義務づけられています。この法律では、農業用廃プラをみだりに捨てたり、野焼きしたりすると罰せられます。

道志村では、これまでも農業用廃プラの再利用を目的に収集しており貴重な資源のリサイクルに寄与しております。



ハウス用プラスチックフィルム



マルチ用プラスチックフィルム



プラスチック肥料袋
農薬の空容器など

農業用廃プラは、各地区の収集場所に指定日の**午前七時～九時**までにしてください。それ以外の時間には出さないでください。
廃プラは、塩化ビニール、ポリエチレン系などの性質が違いますので、種類ごとに分別して束ねてください。
処理機械の故障の原因となりますので、土砂は除去し、ゴミや金物などの異物は絶対に入れないでください。
梱包（荷造り）する時は、ビニール等をメートルくらいに折りたたみ、一包の重量を十～十五kg程度にして、二ヶ所または十字にヒモで結束してください。

収集場所

- ・ 月夜野～大室指
旧久保分校玄閣前
- ・ 椿～西和出村
役場玄閣前
- ・ 谷相～上中山
旧唐沢小玄閣前
- ・ 下善の木～長又
旧善の木小玄閣前

収集日

五月二十一日（水）
午前七時～午前九時

次回収集予定

十一月頃

**収集日以外には絶対に
出さないでください。**

問い合わせ先

役場産業観光課 農政係
電話（五二）二二二一

紹介



はじめまして

今回警察の異動で道志駐在所に赴任しました、松村 邦仁です。出身地は山梨市です。

道志に赴任して緑と清流が美しい所だと感じています。この素朴な地域が悪に染まらないよう頑張つて行きたいと思えます。
犯罪・事故のない明るく・平和の道志村を目指して行きたいと思えますので御協力をお願いいたします。

平成15年度

春の全国交通安全運動

平成十五年五月十一日～五月二十日までの十日間春の全国交通安全運動が実施されます。

この運動は、広く県民に交通安全思想の普及・浸透を図り、交通ルールの厳守と正しい交通マナーの実践を習慣付けるとともに、県民自身による道路交通環境の改善に向けた取組を推進することにより、交通事故防止の徹底を図ることを目的とします。

運動スローガン

やめようよ自分のルールで
走るのはい
じゃまじゃまじゃまといわないで
じてんしゃこどもおとしより

運動の重点

- ・ 子どもと高齢者の歩行中、自転車乗用中の交通事故防止
- ・ シートベルトとチャイルドシート
の着用の徹底
- ・ 飲酒運転等悪質・危険な運転の追放

村民の皆さん国道四一三号線も交通量が多くなつてきております。歩行者、運転者の方は、交通ルール、交通マナーを守り、交通事故防止に心がけてください。

献血の実施について お知らせ

日時 6月6日（金曜日）

午前10時30分から
12時まで
午後1時から
3時まで

場所 午前 役場前
午後 道の駅どうし

重症急性呼吸器症候群

(SARS)について

SARSは、香港・ハノイなどでの発生から世界へ広がりをみせている、かぜの症状から急激に肺炎を併発し、重症例では呼吸障害を起こす原因不明の呼吸器疾患です。

現在、国内においては発生の報告はありませんが、左記に該当する方は早めに医療機関を受診してください。なお、その際は事前に電話連絡し、マスクを着用して受診されますようお願いいたします。

二〇〇三年二月一日以降に三十八度以上の急な発熱、咳、息切れ、呼吸困難などの呼吸器症状がある方で、いずれかに該当する者

発症前十日以内に、原因不明の重症急性呼吸器症候群の伝播確認地域へ旅行した者

発症前十日以内に、原因不明の重症急性呼吸器症候群の症例を看護・介護するか同居しているか、近距离で接触するか、患者の気道分泌液、体液に触れた者。

伝播確認地域

トロント(カナダ)、広東省・山西省(中国)、香港、台湾、シンガポール、ハノイ(ベトナム)

感染状況により随時変更されますので最新の情報をご確認ください。

(四月五日現在)
問い合わせについては最寄の保健所に連絡してください。

ワイドな補償で
みんなの安心を
お約束します！

スポーツ安全保険

スポーツ活動、文化活動、ボランティア活動などに最適な保険です。

団体	対象	加入区分	対象となる事故の範囲	掛金 (1人年額)	傷害保険				賠償責任保険 (補償限度額)		共済見舞金
					死亡	後遺障害 (等級)	入院 (日額)	通院 (日額)	身体賠償	財物賠償	
子どもの団体	・中学生以下の子ども ・子どもの保護者 (スポーツの指導者、審判を除く。)	A	団体活動中とその往復中	500円	2,000万円	3,000万円	4,000円	1,500円	身体賠償 1人 1億円 1事故 5億円 財物賠償 1事故 500万円 (各免責1,000円)	突然死 (急性心不全、脳内出血等) 160万円	
		AW	団体活動中とその往復中 団体活動中とその往復中以外	1,050円	2,100万円 100万円	3,150万円 150万円	5,000円 1,000円	2,000円 500円	上記補償に身体・財物賠償 合算で 1事故 500万円を加算 身体・財物賠償 合算で 1事故 500万円 (各免責1,000円)	対象となりません	
大人の団体	・子どものスポーツ団体の指導者 (く区分での加入もできます。)	AC	団体活動中とその往復中	1,000円	1,000万円	1,500万円	2,500円	1,000円	身体賠償 1人 1億円 1事故 5億円 財物賠償 1事故 500万円 (各免責1,000円)	突然死 (急性心不全、脳内出血等) 160万円	
		A	団体活動中とその往復中	500円	2,000万円	3,000万円	4,000円	1,500円	身体賠償 1人 1億円 1事故 5億円 (各免責1,000円) 財物賠償 1事故 500万円 (各免責1,000円)	突然死 (急性心不全、脳内出血等) 160万円	
		B		800円	600万円	900万円	1,800円	1,000円			
		C		1,500円	2,000万円	3,000万円	4,000円	1,500円			
D	9,000円	500万円	750万円	1,800円	1,000円						

対象となる事故 グループ活動中の事故 往復中の事故
 保険期間 平成15年4月1日午前0時より翌年3月31日午後12時まで(申込み受付は3月から)
 お問い合わせ

〒400-0008 甲府市緑が丘2-8-2 TEL 055-253-1906 電話受付時間：午前9時～午後5時(土、日、祝日は除く。)

財団法人 **スポーツ安全協会山梨県支部** (山梨県体育協会内)

ホームページアドレス <http://www.sportsanzen.org>

第7回

「わんぱく相撲富士五湖場所」募集

七月に東京両国国技館で行われる「第十九回わんぱく相撲全国大会」への予選大会「富士五湖場所」出場者募集いたします。

主催 富士五湖青年会議所

主旨 日本古来の武道の一つである相撲を通して、勝敗にこだわることなく、礼儀作法・相手への思いやり・感謝する気持ちを学ぶ。

日時 平成十五年六月一日 受付八時四十五分～九時十五分

場所 河口湖浅間神社土俵(雨天時 河口湖町立河口小学校体育館)

出場資格 富士五湖地域に在学する小学一年から六年生男女(全国大会へは小学四年生から六年生の優勝者)

参加費 一人 五〇〇円

申込方法 小学校に募集用紙を配布します。

締め切り 五月二十四日までに富士五湖青年会議所事務局に提出ください(郵送およびFAX)

問合せ 富士五湖青年会議所事務局(担当：堀内)

富士吉田市下吉田 一六四三

電話(二四)〇七七一
FAX(二二)六八五一
<http://www.fujigokojc.or.jp>



趣味の園芸



シンピジウム
育てて三年になります。今年もたくさん咲きました。
釜之前 佐藤 満子さん

無料調停相談会

日時 平成十五年六月十日(火)
午後一時～午後五時まで
場所 都留市ふるさと会館三階「研修室」

相談員 調停委員、司法委員、参与委員
相談内容 交通事故による損害賠償
土地、建物などの貸し借り
貸金、約束手形金の取り立て
扶養、離婚、相談問題等
(秘密は厳守されます)

問い合わせ先
都留簡易裁判所内都留地区調停協会
〇五五四(四三)二一八五(内線三三三)

わが家のアイドル

おじいちゃん
おばあちゃん



山口 莉菜ちゃん(下中山)
平成14年2月14日生
父 良男さん 母 智子さん



山口 大八さん(東神地)
大正10年5月8日生



末永く、お幸せに(結婚)

(竹之本 兵庫県西宮市)	佐藤 知道
(竹之本 愛知県幸田町)	山口 住恵
	重稲 早苗
	長谷 晃雄

お誕生おめでとう(出生)

上中山 井上このかちゃん (届出人)
井上 隆

お悔やみ申し上げます(死亡)

釜之前 佐藤みや子 83歳
小善地 大房 勅納 93歳

三月届出分(敬称略)

5月 主な行事

- | | |
|-----------------|------------------|
| 7日 リハビリ教室 | 21日 基本検診(善之木体育館) |
| 9日 保育所遠足 | 22日 幼児健診 |
| 11日 基本検診(道志中) | " 農業委員会 |
| " 春の交通安全運動~20日 | 24日 資源ゴミ収集 |
| 13日 育児教室 | 27日 育児教室 |
| 15日 小学校修学旅行~16日 | " 働きざかり花の実年検診 |
| 16日 リハビリ教室 | 28日 働きざかり花の実年検診 |
| 20日 育児教室 | 29日 働きざかり花の実年検診 |
| 21日 小1,2,3年 遠足 | 30日 教育委員会 |

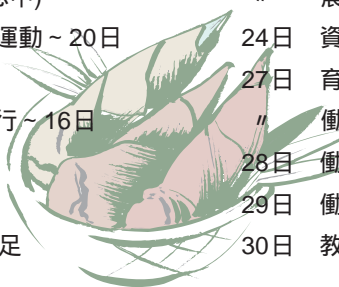

5月の納税

固定資産税(第1期)
国民健康保険料(第1期)
水道料(第1期)
合併浄化槽使用料(第1期)

第269号

平成15年5月1日

発行 道志村役場

〒402-0209

山梨県南都留郡道志村 6181-1

TEL 0554-52-2111(代) FAX 52-2572

ホームページアドレス

http://www.vill.doshi.yamanashi.jp/

3月の公共施設等の利用状況

(単位:人)

道志の湯	5,748
水源の森	1,833
ギャラリー水源の森	105
屋内プール	
道の駅どうし	51,471
計	59,157