

広報

どうし

道志村民憲章

私たちの七里は、緑と清流と歴史の郷です。この地に生きること誇りをもち、平和な村を築くため、ここに憲章を定めます。

私たちは

- 一、自然を愛し平和な村をつくれます。
- 一、生産に励み豊かな村をつくれます。
- 一、伝統を重んじ、教養を高め、文化の村をつくれます。
- 一、人情といたわりの心を養い、福祉の村をつくれます。
- 一、明るく健康で、活力ある村をつくれます。

2008 September 9月号



百賀おめでとう

8月8日 100歳の誕生日を迎えた馬場の佐藤百合子さん
道志村長よりお祝が渡されました。



長野御諏訪太鼓



フラメンコ



サンバ



フォルクローレ



モンゴル音楽



江戸大神楽



東富士七里太鼓



すいれき太鼓 (山梨園芸高校)



神地 おきゅうだい



ベリーダンス

第20回

水源の森 国際音楽祭 の開催

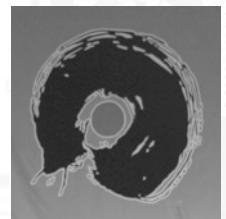

8月1日・2日の2日間、星降る溪谷の里「道志」にたくさんのお客様が集まりました。今年も20回目を迎える東富士七里太鼓の恩師である長野県の御諏訪太鼓に出演いただき盛大な音楽祭となりました。この「水源の森国際音楽祭」は当初、東富士七里太鼓保存会メンバーが地域の皆さんに太鼓だけではなく多彩なアーティストの演奏を見て・聞いて・楽しんでいただけるように始めたきっかけで現在、道志村だけではなく東京・横浜等から毎

年楽しみながら来る人が増えました。20回目の内容は、1日目東富士七里太鼓・モンゴル楽器の馬頭琴と踊り・アランダスの音楽フォルクローレ・フラメンコにベリーダンス等また2日目は20周年記念の式典を行い御諏訪太鼓・すいれき太鼓・サンバ・神地地区のおきゅうだい・世界最古の電子楽器の「テルミン」の音楽等が開催されました。道志村を代表とするこの夏のイベントも20回目を節目とし今後も皆様に親しまれる音楽祭として期待します。

平成20年第5回

道志村議会臨時会

7月の道志村議会臨時会において提案された議案が原案通り可決され、審議された議案は次のとおりです。

議案

・ 工事請負契約の締結について
・ 道志村防災行政無線設置工事は、議会の議決に付すべき契約（5千万以上の工事請負）に該当するため。請負業者（株富士通ゼネラル 請負金額 73,164,000円

農業委員会委員の推薦について

・ 議会臨時会において菅谷忠宗・佐藤一夫・金子利光氏の3名が推薦されました。

夏休み 子供クラフト教室



8月10日(日) 水源の森広場においてクラフト教室を開催しました。

木工教室ではジグソーパネルや鳥の巣箱作りに16名、陶芸教室では板づくりマグカップ作りに8名、手芸教室では携帯ティッシュケース作り、手袋を利用したマスクストラップ作りに20名の子供たちが参加しました。延べ44名もの大勢のみなさんに楽しんでいただきました。

道志クラフトの会一同



ふれあい

ゲートボール大会



優勝の長幡東Cチーム

8月9日(土)道志中学校グラウンドにおいて道志村青少年健全育成対策による恒例の青少年ゲートボール大会が開催されました。小中学生を対象に地域の育成会別に行われたこの大会も今回22回目を迎えました。22チーム157人の子供たちが参加して一生懸命がんばりました。

準決勝の最中突然の雷雨により、決勝・3位決定戦が中止となつてしまいましたので、準決勝途中の得点順に次のとおり順位とさせていただきます。

- 1位 長幡東Cチーム
- 2位 長幡西Cチーム
- 3位 善之木Aチーム

審判にご協力いただいた青春クラブの皆さんはじめ、関係者の方々暑い中お疲れ様でした。

道志野球スポーツ少年団がプロ野球観戦に行ってきました



8月3日に横浜球場で行われた横浜ベイスターズ対阪神タイガースの試合を観戦してきました。(社)神奈川県建物取引業協会横浜中央支部の方々のご尽力により、毎年プロの白熱した試合を観戦させていただいています。子供たちの大きな声援が選手たちにも届きました。





9月のつぼみっこくらぶ



まだまだ日差しが強く感じられる季節ですね。
朝夕の気温は下がってきていますので体温調節には
気を配りましょう。
今月もお母さんとお子さんの元気を応援します。



対象者：保育所入所前のお子さんと保護者

◎親子で作品づくり

日時 9月9日(火) 午前10時～ **場所** 福祉センター
福祉センターから会場(三枝勝利さん宅)に一斉に移動しますので時間厳守でお集まりください。時間になったら出発させていただきます。会場に直接行かれる方は保健師まで事前にご連絡ください。
内容 親子で楽しく作品づくりをしてみましょう。

◎親子で3日体操をやってみよう

日時 9月30日(火) 午前10時～ **場所** 福祉センター
内容 歌や音楽に合わせて思いっきり体を動かして好評です。楽しく体を動かしましょう。
*事業の間、道志村赤十字奉仕団員の方が乳児等一時保育をしてくれます。兄弟での参加も可能ですのでご参加ください。

お問い合わせは 役場住民健康課保健師(伯耆・宮下)まで TEL 52-2113

肝炎インターフェロン治療者の助成を行っています

◆**対象者** 山梨県在住の方(山梨県内に住民票又は外国人登録のある方) B型慢性活動性肝炎、C型慢性肝炎及び代償性肝硬変の認定基準を満たし、保険適用となっているインターフェロン製剤による治療を受けられる方

◆**助成の内容** 各種保険診療の請求額から世帯の市町村住民税額に応じた自己負担額(1万、3万、5万)を除いた額を国と県が助成します。

◆**手続きに必要な書類等**

- ・受給者証申請書 ・診断書
- ・住民票(申請者の属する世帯全員が記載されているもの)
- ・市町村住民税課税証明書

(申請者及び住民票に記載されている世帯全員のものが必要)
・保険証の写し

◆**問い合わせ先** 最寄りの保健福祉事務所(保健所)又は健康増進課

TEL 0555-223-1494
FAX 0555-223-1499
<http://www.pref.yamanashi.jp/barrier/html/kenko-zsn/80408314857.html>

肝炎ウイルス検査が最寄りの医療機関で無料で受けられます

B型肝炎ウイルス、C型肝炎ウイルス検査が最寄りの医療機関で無料で受けられる緊急肝炎ウイルス検査

事業を行っています。

◆**期間** 平成20年4月1日～平成21年3月31日(今年度限りです。)

◆**受診方法** 最寄りの保健福祉事務所(保健所)に受診券を電話で申請してください。受診券を郵送いたします。受診券到着後、県と契約を結んでいる医療機関(県内234箇所)で検査を受けます。

◆**対象者** 肝炎ウイルス検査を受診したことのない者
今年度職場やお住まいの市町村で肝炎ウイルス検査を受ける機会のない者

◆**問い合わせ先** 富士・東部健康増進課感染症担当
TEL 0555-24-9035
TEL 0555-223-1494
<http://www.pref.yamanashi.jp/barrier/html/kenko-zsn/08415883422.html>

子どものアトピー・アレルギーを克服するには

日時 9月24日(水)
午前の部 10時30分～12時
午後の部 13時～14時30分
場所 富士河口湖中央公民館 視聴覚室(富士河口湖町船津1747)
参加費 500円(冊子付き)
定員 各回10組
保育 要申込み(9月12日まで)
1人400円 2人以降200円
申込先 090-7839-8175(宮下)
*受付時間 10時～19時

平成20年度 浄化槽追加工事申込みについて

平成20年度に実施する浄化槽工事の申込みを受付けしています

受付期間 平成20年11月20日(木)まで

費用は以下のとおりです。

	加 入 金	村からの補助	実質負担額
5人槽	84,000円	— 50,000円	= 34,000円
7人槽	105,000円	— 70,000円	= 35,000円
10人槽	126,000円	— 90,000円	= 36,000円

使用料 1ヶ月2,100円×12ヶ月＝年間25,200円

(使用料は2ヶ月分ごとに山梨県民信用組合の口座引落としになります。)

浄化槽の点検及び汚泥の引抜きは役場が実施します

- ※ 11人槽以上は産業振興課浄化槽係までお問い合わせ下さい。
- ※ 申込み用紙は産業振興課にあります。
- ※ 申込みが多い場合には調査の上翌年度以降になる場合もあります。
- ※ 道志村に永年居住している方に限ります(別荘などは対象外です。)

問い合わせ先 道志村役場産業振興課浄化槽係 TEL 52-2114 (直通)

無料

わが家の耐震診断支援事業実施中!

地震に強い家をめざして!! あなたの家は大丈夫?

道志村では地震に強い村づくりを促進するため、山梨県と連携し、昭和56年5月以前に着工された木造住宅について無料で耐震診断を実施しています。

対象とならない住宅もありますので、詳細につきましては道志村役場産業振興課にお問い合わせください。

※申込みができる件数に限りがありますのでご注意ください。

問い合わせ先 道志村役場産業振興課建築住宅係 TEL 52-2114 (直通)

道志村の特産品の開発に向けて



道志村水源の郷づくり推進事業において、20年度事業を実施する「ぐりん・きっちゃん」の皆さんが道志村の特産品の開発のために8月2日水源の森国際音楽祭の会場の皆さんに試作品を配布しました。試作品は道志村特産品のクレソンを使用したクレソンプリンです。クレソン独特のほろ苦がさがマイルドとミネラルたっぷりのプリンは大人向けのデザートで好評でした。今後は特産品の開発に向け道志村の農産物を原材料に使用して商品化に向けていく予定です。

診療所だより

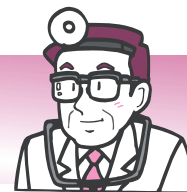

生涯がんで死亡する確率は、男性27%（4人に1人）、女性16%（6人に1人）。男女とも、おおよそ60歳代から増加し、高齢になるほど高いようです。今回はがん関連の情報についてです。

がん診療連携拠点病院という厚生労働大臣が指定した病院で地域のがん診療の中心となる病院があります。

これは専門的な知識と技能を持った医師、薬剤師、看護師、ソーシャルワーカー、放射線技師などが確保されています。また、手術、抗がん剤治療、放射線治療の体制が一定の基準を満たしている、複数の診療科による協力体制が整っている、緩和ケアが提供できる、など兼ね備えています。

さらにセカンドオピニオン、地域の病院や、診療所との連携体制が整っていること、相談支援センターが設置され、相談に応じていること、がんの患者さんに関するデータ管理を行っていることも指定する条件とされています。

山梨県では山梨県立中央病院、山梨大学医学部附属病院、山梨厚生病院、富士吉田市立病院の4施設が該当します。

各々の施設に**がん相談支援センター**が存在します。これは患者さんやご家族、地域の方々からのがんに関する相談を無料で受けていただける窓口です。がん診療連携拠点病院で診療を受けていない方のご相談や、他のがん診療連携拠点病院の相談も受け付けられています。

診断や治療の判断をすることは出来ませんが、どの科、どの病院を受診したほうがいいのか、がん疑いといわれ不安。診断や治療について詳しく知りたい。医療費がいくらかかるのか、また経済的な支援制度や介護福祉のサービスなどの活用方法など、**がんに関する困った際の相談にお答えいただけます。**

相談は相談支援センターに直接伺う方法と、電話をかけていただく方法があります。予約が必要な施設もありますのであらかじめ電話で確認がよろしいかと思われます。

詳しく新しい情報については、国立がんセンターのホームページ **がん情報サービス** (<http://ganjyoho.ncc.go.jp/>) サイト画面右下部にある相談支援センター部をクリックしてみてください。

9月の予定について、月曜日に関しては9月15、22日、火曜日は9月23日、金曜日は9月5日、土曜日は9月6日、13日と平日にあたる休診が今月は多くなります。今回のみ長期投薬されている方も1週間分より早めに受診頂ければと思います。大変ご迷惑をおかけします。ご協力の程よろしく申し上げます。

9月の予定

日曜日	月曜日	火曜日	水曜日	木曜日	金曜日	土曜日
8/31	1	2 午前：胃カメラ	3	4 研修のため休診	5 休診	6 休診
7	8	9 午前：胃カメラ	10	11 研修のため休診	12	13 休診
14	15 敬老の日	16 午前：胃カメラ	17	18 研修のため休診	19	20 11:00まで
21	22 休診	23 秋分の日	24	25 研修のため休診	26	27 午前中のみ診察
28	29	30 午前：胃カメラ	10/1	10/2 研修のため休診	10/3	10/4 午前中のみ診察

月初めには保険証の提示をお願いします。

9月は5、6、13、15、22、23日と休診が6日あるのでご理解、ご協力をお願いします。

(参考文献)

全国のがん診療連携拠点病院と相談支援センター一覧（平成20年度版：がん対策情報センター 社会とがんシリーズ 相談支援センターにご相談ください～がん診療連携拠点病院の相談窓口：がん対策情報センター 社会とがんシリーズ 国立がんセンターホームページ：がん情報サービスサイト）

魚釣りの体験学習をしました

7月3・10日の2日間に渡って、3年生と4年生が道志村漁業協同組合による魚釣りの体験学習を行いました。4年生は昨年続き2回目ですが、3年生は初めての体験で、釣りの経験がある子どもはわずか、多くの子どもたちは初めての体験でした。えさを付けながら「キヤー」、魚が釣れては「キヤー」と最初は大変でした。漁協の皆さんの指導により手際もよくなり、全ての子どもたちが釣り上げることが出来ました。中には7匹も釣り上げた子どももいました。



七夕集会を行いました

7月7日に全校で七夕集会を行いました。当日は天候が悪く体育館で行いました。児童会執行部による七夕伝説の大型紙芝居に全校児童が真剣に見入っていました。その後、2本の大きな竹にそれぞれが願いを込めて書いた短冊を付けました。また、各学年ごとに七夕飾りを工夫して作り、飾り付けをしました。七夕集会が終わる頃には雨も止んだので七夕飾りを外に飾りました。



『ディビット先生』お元気で！

2年間お世話になったALTのディビット先生とのお別れ会をしました。ディビット先生には生きた英語の指導をしていただきました。また、道志小の子どもたちが大好きで、いつも楽しく過ごし、子どもたちも毎週金曜日が来るのを楽しみにしていました。7月25日にアメリカに帰国し、28日からはすぐに大学院で経済学について学ぶそうです。道志村が大好きなので、また道志村を訪れたいと言っていました。



2学期からはオーストラリアから新しいALTのケリー先生が来られました。



机・椅子が新しくなります

教科書のサイズが大きくなり、また、体位の向上などにより、2学期より4～6年生の机と椅子が新しくなりました。新しい机は以前の物より一回り大きくなり、使い勝手が良くなりました。椅子も合成樹脂でとても座り心地が良いです。年次計画で、来年は1～3年生分を交換する予定です。



「第5回道志村クラフトフェア2008秋」の開催

「緑と清流と歴史の郷」であるこの道志村で、手づくりにより生れた多くのクラフトを沢山のの人に触れていただき、作り手と使い手の交流の場を設けると共に、地域産業の振興を図るため開催いたします。

日時 平成20年9月27日(土) 9:00~17:00
28日(日) 9:00~17:00

会場 道の駅どうし 芝生広場

出展者募集!

応募資格

1. 道志村に住所を有する者。又は道志村に工房等があり主に道志村でクラフト活動をしていること。
2. 出展者本人のオリジナル作品であること。(仕入品等を展示販売することはできません。)
3. 主催者の指示に従い、秩序を守ること。

出展料 1区画 2,000円(開催期間中)

出展場所 道の駅どうし 芝生広場:約3M×3M
(場所により多少異なります。)

申込締切 平成20年9月17日(水)

出展者説明会 平成20年9月19日(金)

道の駅どうし2階会議室 午後13:00~

応募・問合せ先 道志村役場 産業振興課 商工観光係
TEL 52-2114



貸したい空き家がありましたら情報をお寄せください

村では、売買や貸し出しをしたい空き家を調査しています。田舎暮らしブームや団塊の世代の大量退職を踏まえ、空き家データベースづくりをおこない、定住促進策として、新たに道志村に住みたいと思われる都市の住民の方々に紹介し、利用していただければと考えています。

情報をお持ちの方おりましたら下記までご連絡ください。

総務課 財務政策グループ・
政策担当
TEL 52-2111

道志村の19年度の交通事故発生
件数(死傷者事故数)が21件
死亡者1人 傷者22人
19年度の自動車保有台数 乗用
車821台 トラック207台
バス8台 特殊用途18台
運動の重点を認識して交通事故
を無くしましょう。

- 交通ルールの遵守と正しい交通
マナーの実践
- 運動の重点として
- ① 高齢者の交通事故防止
 - ② すべての座席のシートベルトとチャイルドシートの正しい着用の徹底
 - ③ 夕暮れ時と夜間の歩行中・自転車乗用中の交通事故防止
 - ④ 飲酒運転の根絶

秋の全国交通安全運動 (9月21日から30日までの10日間)



夏の交通事故防止県民運動期間中の街頭指導(役場前)

道志村では交通安全期間中において大月警察署・交通安全協会道志支部等の協力で街頭指導所の開設を行い交通事故防止の啓発活動を実施しています。

秋の五感の集い ～星空と音楽の夕べ～

皆さんは最近夜空を見上げたことがありますか？晴れた日の夕方、太陽が沈んでしばらくすると蒼色の宵空に、一つ、また一つと星が姿を現します。大地から仰ぎ見る星の輝きは、私たちがまさに宇宙で生かされていることを実感できる瞬間でもあります。

昨年に引き続き、自然写真家牛山俊男さんの映像と語りを、今年には北政扶美子さんの奏でる美しいハーブの音色と共に楽しみいただきます。

日時 平成20年9月20日(土)
午後6時30分から

場所 善之木地区コミュニティセンター「いこい」
(善之木小学校跡地)

***入場料無料**

ご来場お待ちしております。

問合せ先 道志村教育委員会

TEL 52-2181

統計調査にご協力を

10月1日現在で、5年に1度の住宅・土地統計調査を行います。

9月下旬から統計調査員が対象世帯に伺います。ご理解・ご協力をお願いします。

問合せ先 道志村役場 総務課

TEL 52-2111

人権擁護委員の 委嘱について

人権擁護委員 池谷徳昭さんが7月1日付で法務大臣より委嘱されました。(再任)

●人権擁護委員は、市町村において地域住民の人権が侵害されないよう常に注意を払い、もし、人権が侵害されたときは、その相談を受けるとともに、被害救済のためすみやかに適切な処理をとり、人権の大切さについての理解を深めてもらうための活動に努めています。

●人権擁護委員は、人格識見が高く、人権擁護に理解のある人を、村長が推薦し、法務大臣から委嘱されます。任期は、3年間です。

●道志村においては、現在3人の人権擁護委員が活躍しています。

山口辰五郎 道志村2432番地
TEL 52-2752

池谷 徳昭 道志村10717番地3
TEL 52-2859

佐藤 恒男 道志村8121番地
TEL 52-2256

NHK放送受信料の免除 基準が変わります

平成20年10月1日から免除基準が次のとおり変わります

【全額免除】

「身体障害者」「知的障害者」「精神障害者」が世帯構成員であり、世帯全員が市町村民税(住民税)非課税の場合に、全額免除となります。

*従来の「身体障害者」「重度の知的障害者」から対象を拡大します。

*生活状態の条件を「市町村民税非課税」に統一します。

【半額免除】

視覚・聴覚障害者が世帯主の場合に、半額免除となります。

*視覚・聴覚障害者の免除基準の変更はありません。

重度の障害者(身体障害者、知的障害者、精神障害者)が世帯主の場合に、半額免除となります。

*従来の「重度のし体不自由者」から対象を拡大します。

手続きは

①申請書に必要事項を記入(役場又はNHKの窓口にあります。)

②役場に申請書を提出し、免除事由の証明を受けて下さい

③証明を受けた、申請書をNHKに提出(郵送)して下さい

④NHKで免除事由を確認のうえ、折り返し「受理通知書」をお届けします。

問合せ先

○道志村役場 住民健康課

TEL 0554-52-2113

○NHK甲府放送局

TEL 055-222-1316

結核は現在でも 我が国最大の感染症

●現在の問題点は、

1 高齢者の発病率が依然高い。
体力低下しているため、老人施設、医療機関での集団感染の発生のおそれがある。

2 若年層の感染性の増大

結核未感染のため、学校や職場で集団感染のおそれがある。

3 かつて考えて発見が遅れる。

健診などで胸部のレントゲン写真を撮る機会がない。
厚生労働省では、結核の正しい理解と協力を得るため、9月24日(水)9月30日(火)を結核予防週間と定めて普及啓発活動を展開しています。

●**結核予防として注意するポイント**

・2週間以上せきが続くときは早めに受診する。

・毎年1回は定期検診を受け、胸部のレントゲン写真を撮る。

・乳児は生後6ヶ月までに必ずBCG接種を受ける。

問合せ先 地域保健課

TEL 0555-24-9035

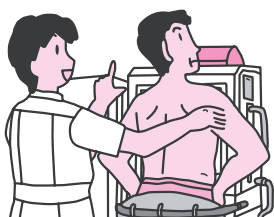



道の駅裏の道志川

夏の道志村



保育所 水遊び



水源の森 湘南ドルチェ サクソフォン アンサンブルの演奏



道志川での釣り



観光農園 魚のつかみどり



とうふ屋 ほたる (試食コーナー)



道の駅もち祭り



「ふるさと」

神地地区 羽入田 五 男

田舎〈信州〉で生れ育って20余年
都会で夢中に暮らして40余年

それでも故郷を恋しく思う・・・

少年期を過ごした生地 おふくろ同様古里という深い懐に



抱かれたゆりかごの地であるから・・・だろうか？
郷愁を誘う道志村 ウッドデッキで聴く虫の音や小鳥の囀り景色を見下ろす贅沢な空間で天然水で湯を沸かしお茶を飲み語り合う 時には価値観の共有する友と集い 人目もはばかりず 田舎料理やバーベキュー 大自然をつまみに 酒を酌み交わし 和やかに語り合う 楽しさ一杯 夢一杯 じょんのびくゆったり、のんびり)と暮らせたなら 又違った人生観が味わえるのでは・・・そんな願いを込めた山小屋です

道志村の“きさくさん達”にも支えていただき友人にも恵まれ「早3年」地元で採れた山菜や新鮮で美味しい野菜の数々 ユウガオやキクイモ〈信州ではカライモといい我家では味噌漬けにします〉は正に故郷の懐かしく嬉しい限りの食物お蔭様で充実した日々を過ごしております

公開授業および平成21年度前期募集 入学者選抜説明会について

対 象 中学校教員・保護者および一般
日 時 平成20年10月9日(木)

●公開授業

目 的 特色ある系列の授業を見学することによって、本校を理解して頂く

時 間 14：30～15：20

場 所 各教室

●前期募集入学者選抜説明会

目 的 より多くの情報を直接提供することで、前期入試について理解して頂く

時 間 15：30～ 場 所 視聴覚室

内 容 (1)前期募集入学者選抜募集要項の配布・説明
(2)昨年度の面接問題についての解説
(3)質疑応答
(4)その他
※上履きをご持参下さい。

問い合わせ先 富士北麓高等学校
TEL 22-4161 研究部 羽田

「ヤングスポーツフェスティバル FUTSAL HOKUROKU 2008」

期 日 平成20年10月18日(土) 雨天中止
場 所 富士北麓公園 陸上競技場
対 象 県内在住者で以下の条件を満たす者
① 15歳以上の男女(高校生以上)
② 郡内在住者で構成されたチームを優先
定 数 48チーム
参加料 1チーム4,000円
申込み (方法) 所定の申込み用紙に必要事項を記入し、窓口・FAX・Mail・郵送のいずれかに

て富士北麓公園管理事務所まで。
※ 定数オーバーの場合は主催者の責任において抽選を行い、参加の可否を通知する。
(期間) 平成20年9月15日(月)～9月23日(月)
(問い合わせ)
(財)山梨県体育協会 富士北麓公園管理事務所
担当 日下部 悟
TEL 0555-24-3651 FAX 0555-24-3368
MAIL hokuroku@mfi.or.jp

お誕生おめでとう(出生)

久保 出羽 優太くん (届出人)

お悔やみ申し上げます(死亡)

下月 佐藤 君子 79歳
中山 山口三千男 83歳

7月届出

『1人でも雇ったら、必ず入るもの。それは「労働保険」です!』 — 10月は労働保険適用促進月間です。—

労働保険は労災保険と雇用保険の総称です。
従業員の身分を問わず、従業員を1人でも雇っている事業主は、労働保険に加入しなければなりません。早期加入の手続きをお願いします。

お問い合わせは・・・

都留労働基準監督署 第二課 TEL0554-43-2195
ハローワーク都留 適用係 TEL0554-43-5141

人口 2,030人 男1,014人 女1,016人 世帯数 624世帯 (H20. 8. 1現在)

原種は世界に300種類、おらひさきの
の大輪がともきれいです。



クレマチス 大室指 佐藤ひさよ

趣味の園芸



りょうや
佐藤 良哉くん (西和出村)
平成18年 5月23日生
父 大仁さん 母 晴美さん

わが家の アイドル

9月行事予定

日	月	火	水	木	金	土
	1日	2日 いきいき健康村どうし・ 成人基本健診 (AM8:00福祉センター) いきいき健康村どうし・ 婦人科健診 (PM2:00福祉センター) 全村対象ふれあいサロン (AM10:30道志の湯)	3日 創作活動教室 (PM1:30福祉センター) 学校運営委員会 (AM9:00福祉センター)	4日	5日	6日 道志小学校秋季運動会
7日 山梨県消防団員操法大会 (AM10:00消防学校)	8日 ヨガ教室 (PM7:30福祉センター)	9日 つぼみっこくらぶ (AM10:00椿・三枝宅)	10日 介護予防運動教室 (PM1:30福祉センター) 民生委員視察研修	11日	12日 民生委員会 (PM3:00福祉センター) 年金相談会 (AM9:30~PM4:00福祉 センター)	13日 道志中学校若鮎祭 (文化部門) 第61回山梨県体育祭 開会式 (甲府市)
14日 道志中学校若鮎祭 (体育部門)	15日 敬老の日	16日	17日 創作活動教室 (PM1:30福祉センター) 道志中学校創立記念日 行政相談所開設 (AM10:00福祉センター)	18日	19日	20日 秋の五感の集い (PM5:30善之木コミセン)
21日 ふれあいの村祭り (AM10:00河口湖町)	22日 ヨガ教室 (PM7:30福祉センター)	23日 秋分の日	24日 介護予防運動教室 (PM1:30福祉センター)	25日	26日 乳児健診 (PM1:30福祉センター)	27日 第5回道志クラフト フェア (道の駅どうし) 資源ごみ収集日
28日 第5回道志クラフト フェア (道の駅どうし)	29日 いきいき健康村どう し・婦人科健診 (PM2:00福祉センター)	30日 つぼみっこくらぶ (AM10:00福祉センター) 道志小学校創立記念日	国民健康保険料 介護保険料 水道料・浄化槽使用料 後期高齢保険料 納期			

10/4 道志保育所運動会

10/5 第47回道志村村民体育祭

10/26 第10回道志林間ロードレース

9月の納税

国民健康保険料 (第3期)
介護保険料 (第3期)
水道料・浄化槽使用料 (第3期)
後期高齢保険料

第333号

平成20年 9月 1日

発行 道志村役場

〒402-0209 山梨県南都留郡道志村 6181-1
TEL 0554-52-2111(代) FAX 0554-52-2572
URL <http://www.vill.doshi.yamanashi.jp/>



この広報紙は環境保護のため、
再生紙、大豆油インキを使用しています。